Orde van Dienst
29 november 2026
Kerk van de Eenheid in Christus

1e Adventszondag

We beginnen de dienst in stilte

Mededelingen

Aanvangswoord
Advent begint met het ontsteken van een kaars. Een vlammetje van hoop dat de droom aanwakkert van licht in het donker. Want het is beter om een kaars aan te steken dan over duisternis te klagen.

Aansteken van de tafelkaars

Intochtslied: lied 283:1,2,3

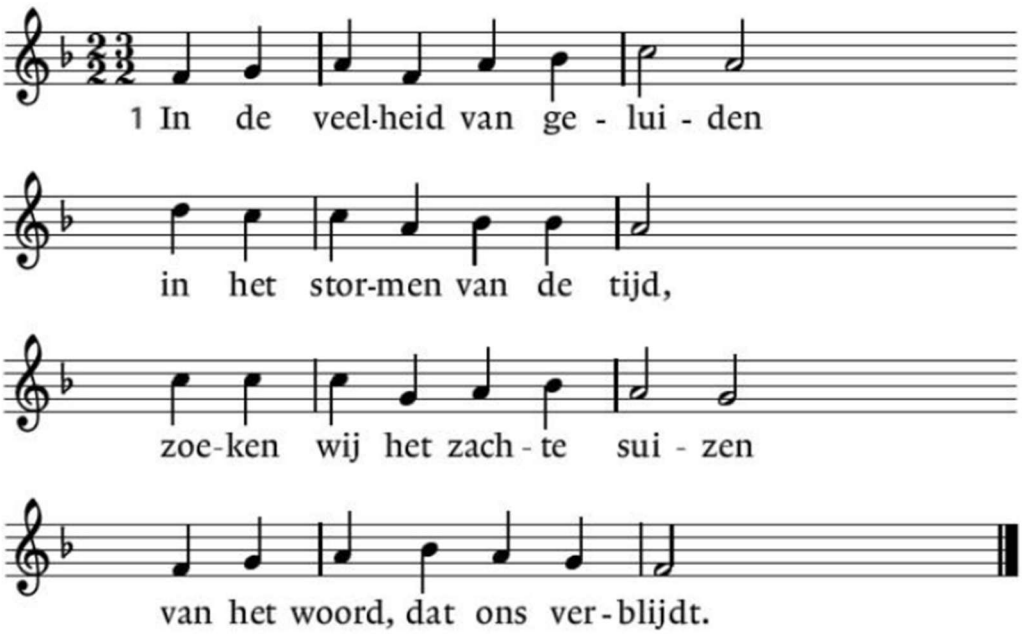

Componist Broedergemeente 1740 – 'Rust mijn ziel, uw God is koning', Dichter Sytze de Vries

2. En van overal gekomen,
drinkend uit de ene bron,
bidden wij om nieuwe dromen,
richten wij ons naar de zon.

3. Want wij mensen op de aarde
raken van het duister moe.
Als uw hart ons niet bewaarde
sliepen wij ten dode toe.

Bemoediging

onze Hulp is in de Naam van de Heer
die hemel en aarde gemaakt heeft

Drempelgebed

Hier zijn wij God, uw kinderen.
Soms voelen we ons verloren in deze grote wereld,
soms zijn we elkaar kwijt.
Breng ons bij elkaar, bescherm ons door uw liefde,
amen.

Zingen: lied 283: 4,5

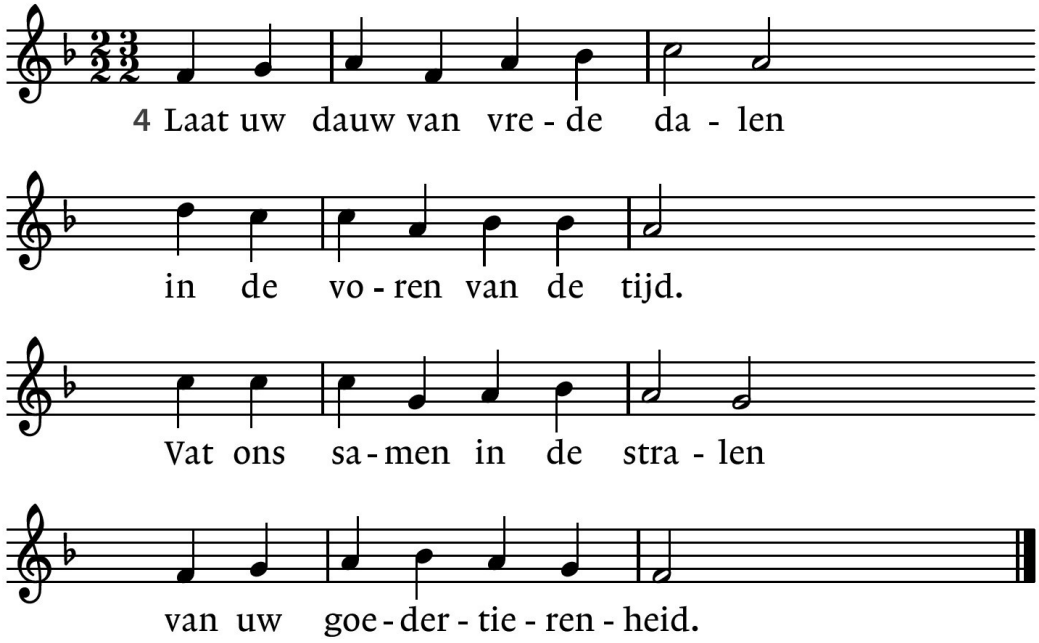

5. Die ons naam voor naam wilt noemen,
al uw liefde ons besteedt,
zingend zullen wij U roemen
en dit huis zingt met ons mee!

Acclamatie

De Eeuwige zal bij u zijn
de Eeuwige zal u bewaren

Kyriëgebed

Kyrie *– lied 301a*

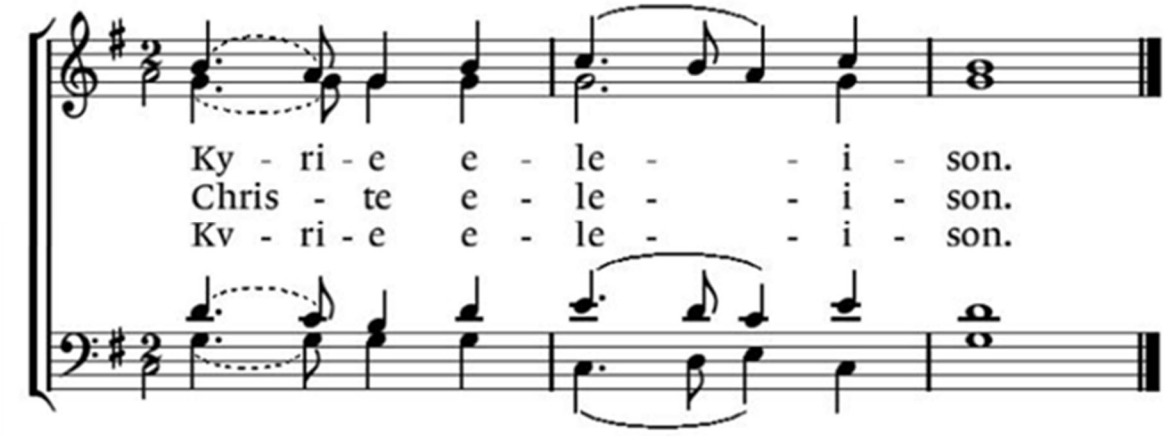

Zingen: Lied 451:1,2,3

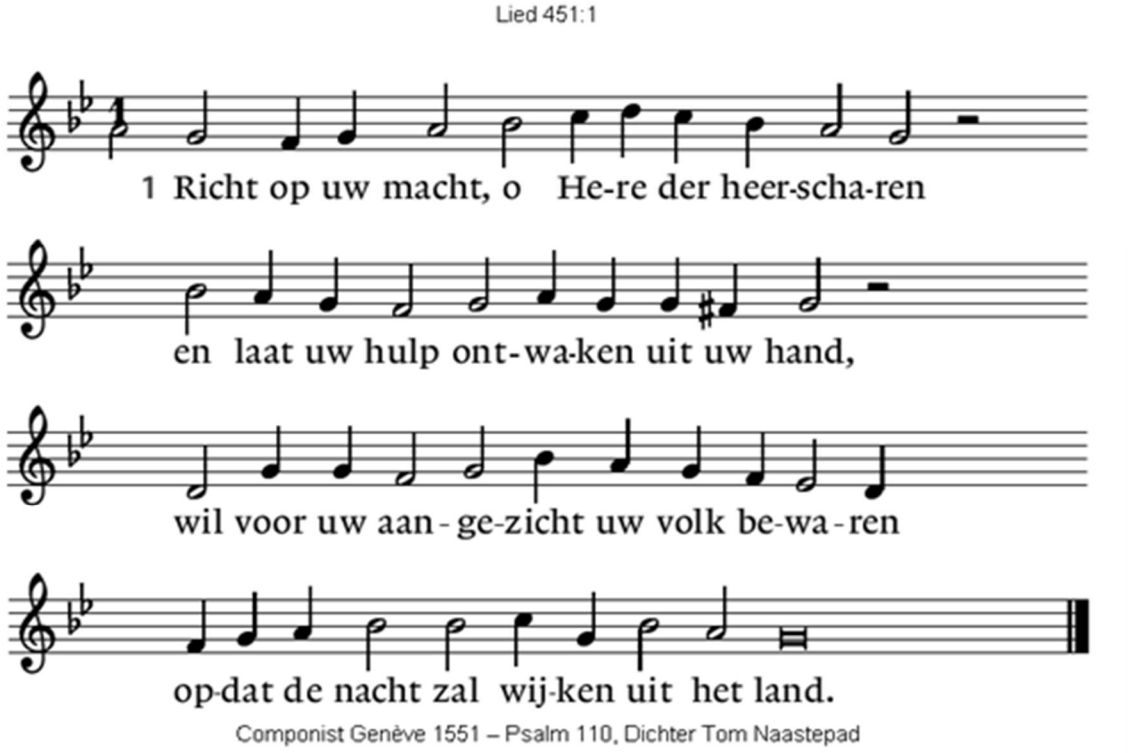

2. Richt aan uw heil voor wie in onheil leven,
zend uw gerechtigheid als morgendauw,
dan zal het land de rijkste vruchten geven:
de vijgenboom en wijnstok van de trouw.

3. Richt op uw woning en roep ons tezamen,
omring ons met uw alvermogend woord,
wees ons een tempel en roep onze namen,
zodat wij juichen: God heeft ons gehoord!

Gebed bij de opening van de Schrift

Eerste lezing: Jesaja 63:19b-64:8

Zingen: Lied 462:1,2

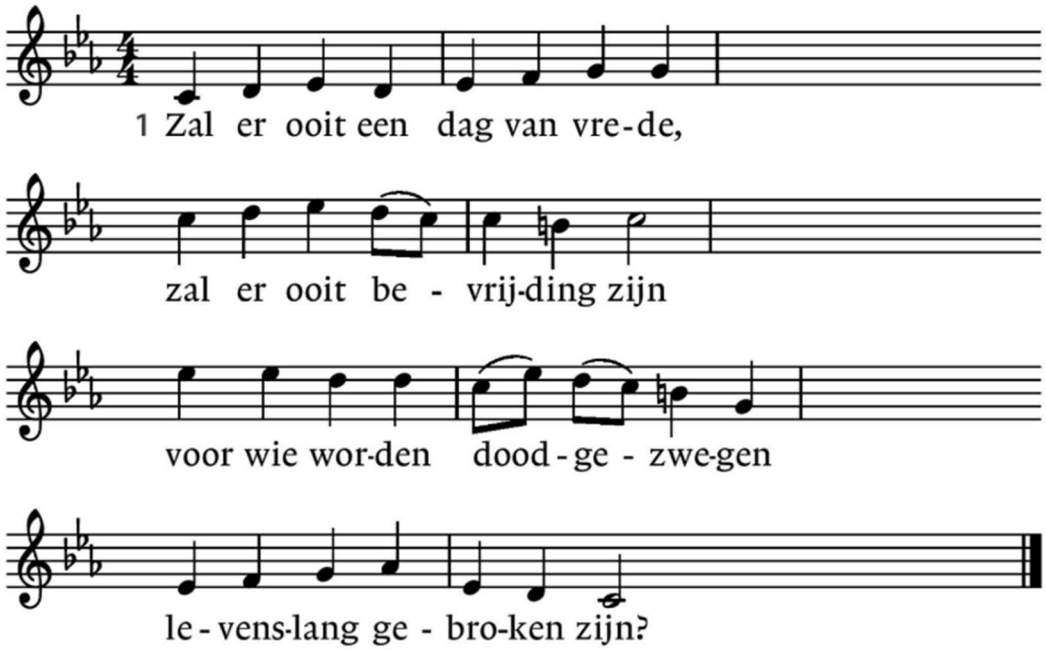

Componist London 1863, Dichter Henk Jongerius

2. Zal er ooit een blijvend heden
vol van goede vrede zijn
waar geen pijn meer wordt geleden
en het leven nieuw zal zijn?

Tweede lezing: Marcus 13:24-37

Zingen: Lied 462: 3,4,5

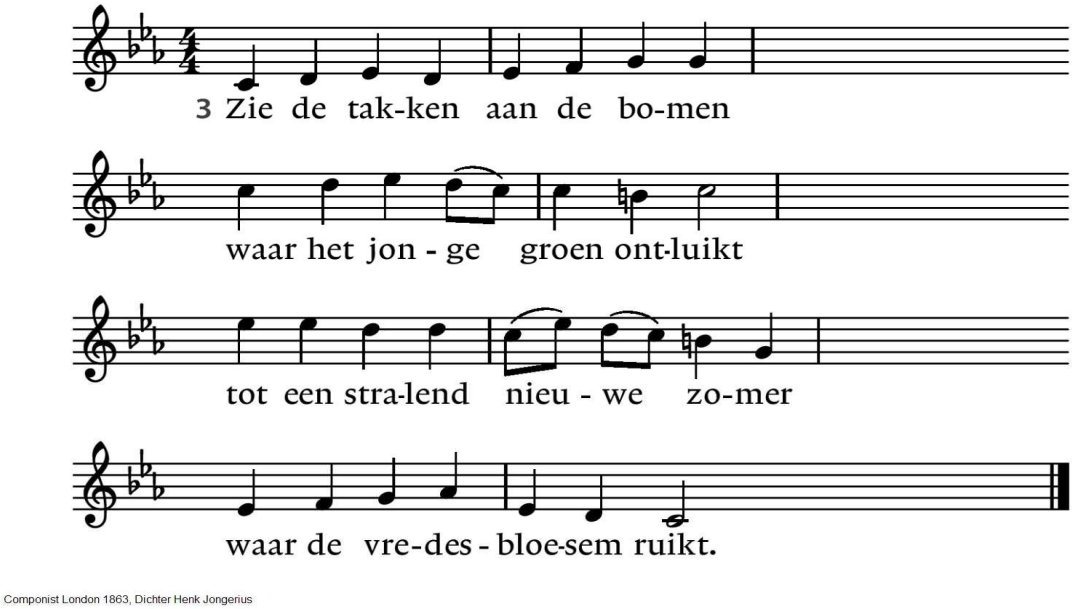

Componist London 1863, Dichter Henk Jongerius

4. Zie de sterren aan de hemel
waar het duister van de nacht
door hun schijnsel wordt verdreven
tot een nieuwe dag die lacht.

5. Zoals bomen mensen tonen
dat er kracht tot groeien is
zal de zoon der mensen komen
die de boom des levens is.

Overdenking

Orgel-/pianospel

Zingen: Lied 433: 1,4,5

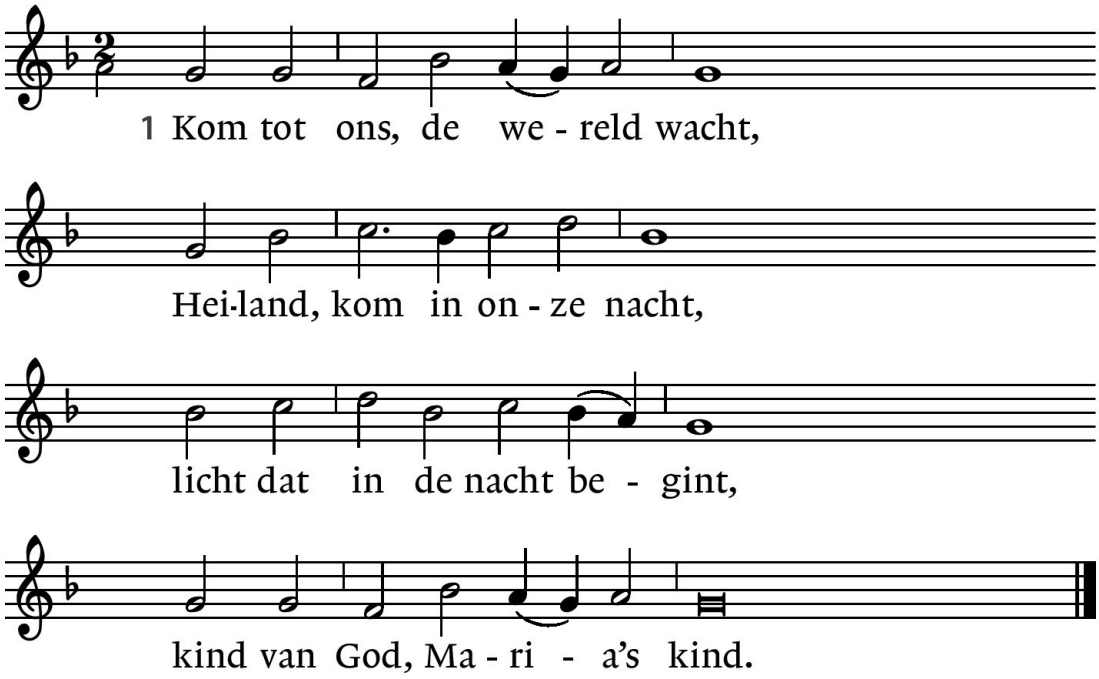

Componist: Martin Luther, vertaling Jan Willem Schulte Nordholt

4. Uw kribbe blinkt in de nacht
met een ongekende pracht.
Het geloof leeft in dat licht
waarvoor al het duister zwicht.

5. Lof zij God in 't hemelrijk,
Vader, Zoon en Geest gelijk,
nu en overal altijd,
nu en tot in eeuwigheid.

Toelichting op de inzameling
Collectedoel: Zambia: maatjes voor gezinnen zonder ouders
Rekeningnummer: NL89 ABNA 0457 457 457 o.v.v. collecte Zambia

Gebeden

Slotlied: Lied 444

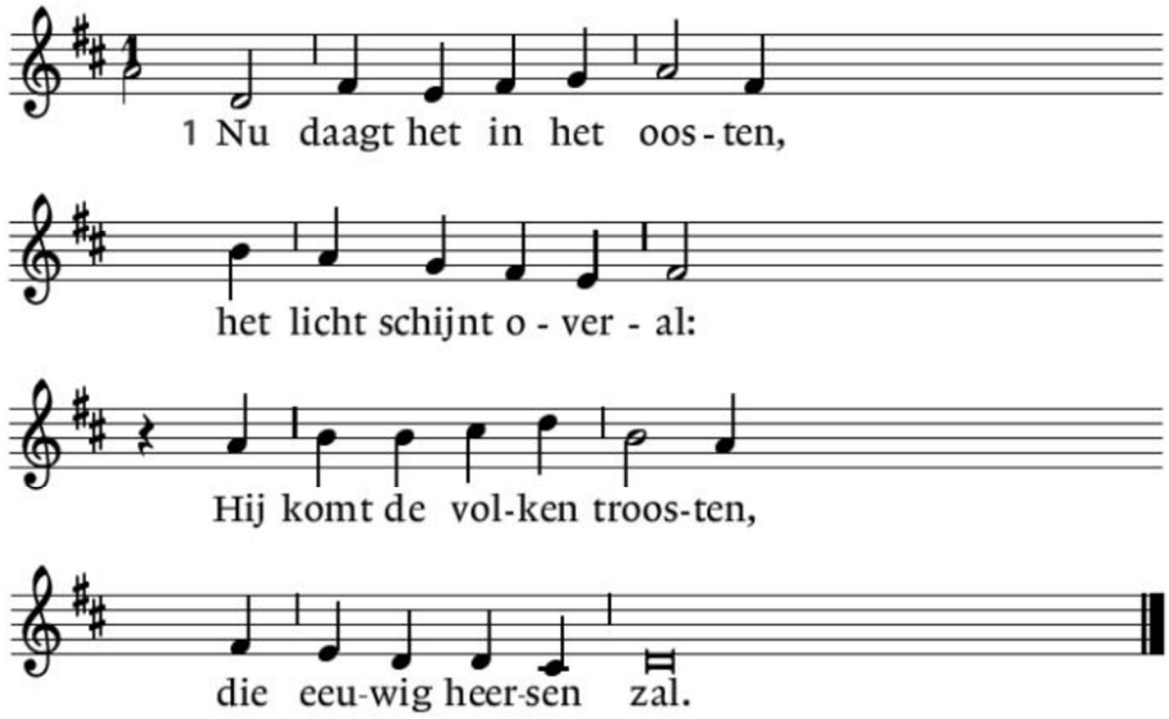

Componist Melchior Vulpius – 'Christus der ist mein Leben',
Dichter Johannes Riemens sr.

2. De duisternis gaat wijken
van de eeuwenlange nacht.
Een nieuwe dag gaat prijken
met ongekende pracht.

3. Zij, die gebonden zaten
in schaduw van de dood,
van God en mens verlaten –
begroeten 't morgenrood.

4. De zonne, voor wier stralen
het nachtelijk duister zwicht,
en die zal zegepralen,
is Christus, 't eeuwig licht!

5. Reeds daagt het in het oosten,
het licht schijnt overal:
Hij komt de volken troosten,
die eeuwig heersen zal.

Zegen

Gezongen Amen

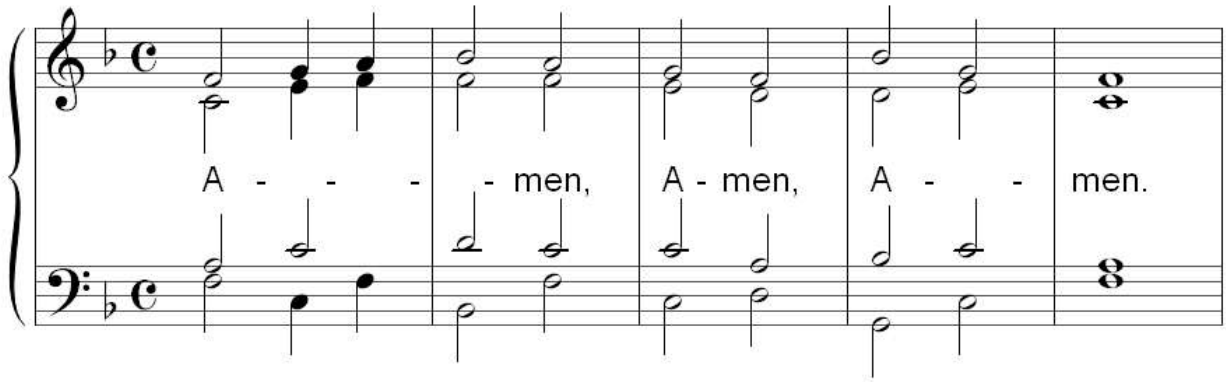

Na afloop van de dienst bent U van harte uitgenodigd nog wat na te praten onder het genot van een kopje koffie of thee.